

La comunità' di origine italiana in Ontario e a Toronto

Introduzione storica, composizione e articolazione

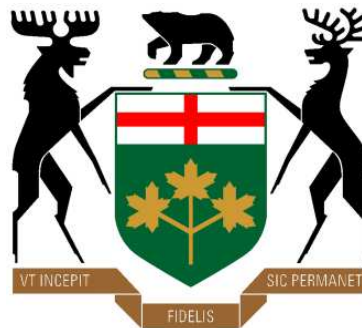

DISTRIBUZIONE DELLA COMUNITA' ITALIANA IN ONTARIO

- La maggiore concentrazione della comunità italiana si registra, oltre che nell'area metropolitana di Toronto, a Hamilton, nella penisola del Niagara, nell'area di Windsor, di Guelph e nel Nord dell'Ontario (Sudbury, Sault Ste. Marie, Thunder Bay) dove abbiamo Vice Consolati onorari.
- I flussi migratori sono stati guidati dalle opportunità economiche e dai vincoli familiari.



CONSISTENZA DELLA COMUNITA' DI ORIGINE ITALIANA NELL'AREA METROPOLITANA DI TORONTO

- **429.380** persone hanno dichiarato di essere di origine italiana in occasione del censimento del 2001.
- Si tratta della comunita' piu' numerosa dopo quella britannica e cinese.

(dati di Statistics Canada)

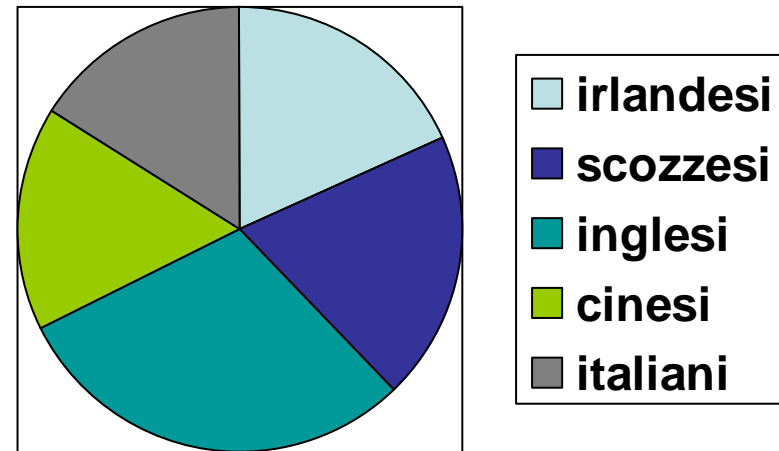

Little Italy a Toronto

- Al loro arrivo gli Italiani si concentrarono nelle “Little Italy”, inizialmente a College Street e successivamente lungo St. Clair Avenue, denominata “Corso Italia”.
- Oggi, queste esistono piu’ come patrimonio storico cittadino che come luoghi di effettiva concentrazione della comunita’, spostatasi per lo piu’ a Nord dell’area metropolitana di Toronto.



La struttura associativa della comunità italiana



- Vi sono circa **400 associazioni italiane** in Ontario, per lo più nell'area di Toronto. La maggior parte fondano il vincolo associativo nella provenienza geografica.
- Nel tempo, si è venuta a creare una struttura piramidale che al vertice vede le varie federazioni regionali.

➤ La figura mostra la consistenza delle varie comunita' regionali.

➤ Con l'affermazione economica della comunita' e l'arrivo di nuovi espatriati, sono nate associazioni di professionisti e altre in cui il vincolo associativo risiede nell'attaccamento all'Italia (cinema, cucina), prescindendo dall'appartenenza regionale.

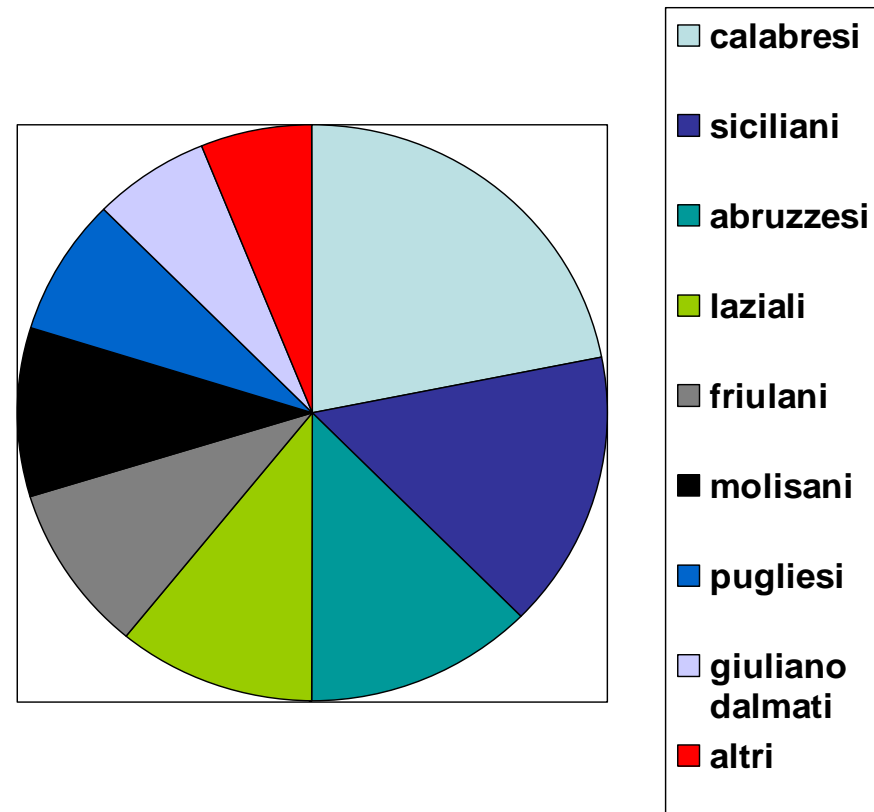

Il Consolato Generale d'Italia a Toronto



La struttura del Consolato Generale

- Accanto vedete la struttura del Consolato Generale.
- Recentemente e' stato introdotto il **servizio polifunzionale al pubblico**, che eroga la totalita' dei servizi ai connazionali.
- **Il reparto infrastruttura** svolge le funzioni di archivio e, piu' in generale, di supporto al servizio polifunzionale.
- Restano separati **l'Ufficio visti** e **l'Ufficio Amministrativo**, che si occupa del funzionamento e della contabilita' della Sede.

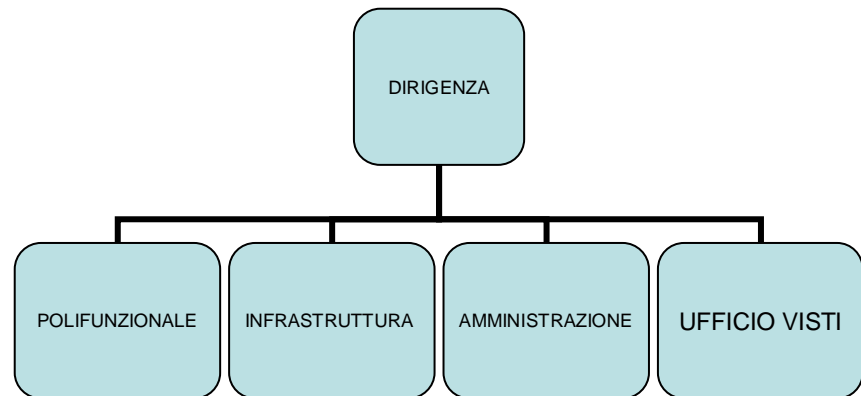

...Qualche innovazione....

- Per rendere piu' chiara e accessibile l'informazione sui servizi consolari, e' stato introdotto un *touschscreen* da cui e' possibile leggere o scaricare i fogli informativi e i moduli relativi ai vari servizi.
- E' stato inoltre introdotto un sistema di chiamata dell'utenza tramite messaggi videoregistrati che compaiono sul televisore che proietta immagini dell'Italia.



...Qualche dato...

- I connazionali iscritti nello schedario consolare sono attualmente **61.448**. Il dato e' in continuo movimento poiche' prosegue l'opera di "allineamento anagrafico" con le anagrafi dei Comuni e del Ministero dell'Interno dopo l'operazione di "mailing" effettuata la scorsa estate.
- Nel **2008** sono stati rilasciati **3.632 passaporti**, hanno giurato 40 nuovi cittadini italiani per matrimonio, sono stati emessi 1347 visti di ingresso in Italia.